

Especificaciones técnicas generales		
Nombre del producto / Número de pieza	ScanSnap S1300 / PA03503-B005	
Tipo de escáner	Alimentador automático de documentos (ADF). Escaneado dúplex a color	
Modos de escaneado	Detección automática de color, escala de grises, monocromático	
Sensor de imagen	Sensor de imágenes por contacto (CIS) X 2	
Fuente de luz	3 LED de colores (rojo, verde y azul)	
Resolución óptica	600 ppp (puntos por pulgada)	
Velocidad de escaneado (tamaño A4 vertical con adaptador de CA)	Modo automático ⁵	Simplex o dúplex: 4 ppm (páginas por minuto)
	Modo normal	Color y escala de grises: 150 ppm, Monocromático: 300 ppm: Simplex/Dúplex, 8 ppm
	Modo mejorado	Color y escala de grises: 200 ppm, Monocromático: 400 ppm: Simplex/Dúplex, 6 ppm
	Modo óptimo	Color y escala de grises: 300 ppm, Monocromático: 600 ppm: Simplex/Dúplex, 4 ppm
Modo excelente	Color y escala de grises: 600 ppm, Monocromático: 1.200 ppm: Simplex/Dúplex, 0,5 ppm	
	Modo automático ⁵	Simplex o dúplex: 2 ppm (páginas por minuto)
Velocidad de escaneado ¹ (A4 vertical / entrada de alimentación al bus USB) ²	Modo normal	Color y escala de grises: 150 ppm, Monocromático: 300 ppm: Simplex/Dúplex, 4 ppm
	Modo mejorado	Color y escala de grises: 200 ppm, Monocromático: 400 ppm: Simplex/Dúplex, 3 ppm
	Modo óptimo	Color y escala de grises: 300 ppm, Monocromático: 600 ppm: Simplex/Dúplex, 2 ppm
	Modo excelente	Color y escala de grises: 600 ppm, Monocromático: 1.200 ppm: Simplex/Dúplex, 0,5 ppm
Rango de escaneado	Tamaños A4, A5, A6, B5, B6, tarjeta de visita, postales, carta, oficio y personalizado. Máx.: 8,5 X 14,17 pulg. (216 X 360 mm). Min.: 2 X 2 pulg. (50,8 X 50,8 mm). Reconoce automáticamente el tamaño del documento	
Peso del papel (espesor)	17,1 a 28,0 lb (64 a 104,7 g/m ²)	
Capacidad de la bandeja para el papel ⁴	Máximo: 10 hojas (tamaño carta de 20 lb ó 80 g/m ²)	
Interfaz	USB 2.0 (compatible con USB 1.1)	
Interfaz ³	Controlador específico del ScanSnap (no compatible con TWAIN / ISIS™) ³	
Requisitos de alimentación	Adaptador de CA	CA de 100 a 240 V, 50 / 60 Hz / 7,2V 1,66A
	Entrada de alimentación al bus USB	5 V/1 A (0,5 A X 2 puertos)
Consumo de energía	Conexión del cable de alimentación	Durante la operación: 9W o menos, En modo reposo: 3,2W o menos
	Conexión a la entrada de alimentación al bus USB	Durante la operación: 5W o menos, En modo reposo: 2W o menos
Entorno operativo	Temperatura	41 °F a 95 °F (5 °C a 35 °C)
	Humedad relativa	20 a 80% (sin condensación)
Dimensiones (Ancho x Prof. x Alto) ⁴	11,18 pulg. X 3,90 pulg. X 3,03 pulg. (284 mm X 99 mm X 77 mm)	
Peso del dispositivo	3,08 lb (1,4 Kg) sin el adaptador de alimentación	
Conformidad con normas ambientales	Cumple con las directivas ENERGY STAR® / RoHS	
Detección de alimentación múltiple	Verificación de longitud	
Garantía limitada	Garantía limitada de 1 año. Para obtener información detallada, visite www.fcpa.fujitsu.com/warranties o llame al (800) 626-4686	
Opciones de servicio	Actualización bajo garantía: Advance Exchange. Postgarantía: Advance Exchange Plus, Depot Plus, Kit de ScanAid, Kit de limpieza y de artículos de consumo. Consulte todos los detalles de los programas de servicio en www.ImagingService.com	

- Las velocidades de escaneado pueden variar de acuerdo con el entorno de sistema empleado
- Requiere conexión simultánea a dos puertos USB activos en una computadora
- Las aplicaciones TWAIN o ISIS® no pueden usarse directamente
- Cuando está cerrada la tolva
- Los documentos de 5,8 pulgadas (148 mm) de largo o menos se escanean en "modo óptimo" mientras que los otros documentos se escanean en "modo mejorado".

Artículos de consumo		
Descripción	Número de pieza	Observaciones
Ensamblaje de almohadilla ¹	PA03541-0002	Vida útil: 10.000 hojas o un (1) año.
Rodillo de captura ¹	PA03541-0001	Vida útil: 100.000 hojas o un (1) año.
Limpiador F1	PA03950-0352	Frasco de 100 ml. Sirve para limpiar el ensamblaje de almohadilla y el rodillo de captura
Paño de limpieza	PA03950-0419	1 paquete (24 hojas). Sirve para limpiar la almohadilla y el rodillo de captura

1: La vida útil que se detalla se aplica a documentos A4 de 20 lb (80g/m²). Por lo tanto, los tiempos de la vida útil pueden variar para otros tipos de documentos.

Opciones		
Descripción	Número del modelo	Observaciones
Estuche del ScanSnap	PA03541-0004	Diseñado para el ScanSnap S1300 y los artículos incluidos

Requisitos del sistema para PC					
Sistemas operativos compatibles		Windows® 7 (32 bits/64 bits)	Windows® Vista™ (32 bits y 64 bits)	Windows® XP (32 bits únicamente)	Windows® 2000 Professional
Interfaz / Aplicaciones ¹	ScanSnap Manager V5.1	Compatible	Compatible	Compatible ³	Compatible ⁴
	ScanSnap Organizer V4.1 ²	Compatible	Compatible	Compatible ³	Compatible ⁴
	CardMinder™ V4.1	Compatible	Compatible	Compatible ³	Compatible ⁴
	ABBYY FineReader para ScanSnap 4.1	Compatible	Compatible	Compatible ³	Compatible ⁴
Requisitos del hardware	Escaneado a Microsoft SharePoint 3.3.5	Compatible	Compatible	Compatible ³	Compatible ⁴
	Capacidad de memoria ⁵	64 bits: 2GB o más 32 bits: 1GB o más	512MB o más (se recomienda 1GB)		
	CPU ⁵	Procesador Intel Pentium® 4 de 1,8 GHz o superior (se recomienda Intel® Core™ 2 Duo de 2,2 GHz o superior)			
	Visualización	800 x 600 píxeles o superior, Color de alta densidad (16 bits) o superior			
	Capacidad de disco	2197MB de espacio libre en el disco duro para la instalación			
Unidad DVD-ROM	Necesario para la instalación				
Puerto USB ⁵	USB 2.0 / USB 1.1				

- Estas aplicaciones sólo son compatibles con Microsoft Windows®
- Se puede utilizar Windows® Desktop Search (WDS) con Windows® 7, Windows Vista™ o Windows® XP. Se necesita Adobe® Acrobat® 7.0 o posterior (no se incluye) para poder usar la función de búsqueda de Adobe® Acrobat®. Los usuarios de Windows Vista™ deben instalar la actualización de Adobe® Acrobat® para Windows Vista™ antes de poder usar la función de búsqueda.
- Se necesita Service Pack 2 o posterior
- Se necesita Service Pack 4 o posterior
- Las velocidades de escaneado pueden disminuir si no se cumplen los requisitos recomendados de CPU, capacidad de memoria y USB 1.1.

Requisitos del sistema para Mac				
Sistemas operativos compatibles		Mac OS X v10.6	Mac OS X v10.5	Mac OS X v10.4
Interfaz / Aplicaciones ¹	ScanSnap Manager V3.1	Compatible	Compatible	Compatible
	Cardiris™ 3.6 para ScanSnap	Compatible ³	Compatible	Compatible
	ABBYY FineReader para ScanSnap 4.1	Compatible	Compatible	Compatible
Requerimientos de hardware	CPU ²	Intel® Core™ Duo @ 1,83GHz o superior (se recomienda Intel® Core™ 2 Duo 2,4GHz o superior)	Intel® Core™ Duo @ 1,83GHz o superior (se recomienda Intel® Core™ 2 Duo 2,4GHz o superior)	Intel® Core™ Duo @ 1,83GHz o superior (se recomienda Intel® Core™ 2 Duo 2,4GHz o superior)
	Capacidad de memoria ²	1GB o más	512MB o más (se recomienda 1GB)	
	Visualización	1024 x 768 píxeles o más		
	Capacidad de disco	1.320MB de espacio libre en el disco duro para la instalación		
	Unidad DVD-ROM	Necesario para la instalación		
Puerto USB ²	USB 2.0 / USB 1.1			

- Estas aplicaciones sólo son compatibles con Mac OS.
- Las velocidades de escaneado pueden disminuir si no se cumplen los requisitos recomendados de CPU, capacidad de memoria y USB 1.1.
- Requiere Rosetta.

Elementos incluidos			
• 1 Cable USB (2,0 m)	• 1 adaptador de CA	• 1 cable de CA	• Cable de alimentación de bus USB
• 1 Manual introductorio	• 1 DVD-ROM de instalación	• 1 folleto de medidas de seguridad	



MULTIPLATAFORMA

ScanSnap S1300

Escáner portátil dúplex a color para PC y Mac



Fujitsu Computer Products of America, Inc.
<http://us.fujitsu.com/fcpa>
 1250 East Arques Avenue Sunnyvale, CA 94085-4701
 (800) 626-4686 (408) 746-7000 info@fcpa.fujitsu.com



© 2009 Fujitsu Computer Products of America, Inc. Todos los derechos reservados. Fujitsu y el logotipo de Fujitsu son marcas comerciales registradas y The Possibilities are Infinite es una marca comercial de Fujitsu Limited. Como socio de ENERGY STAR®, Fujitsu Ltd. ha determinado que este producto cumple con las directivas de ENERGY STAR® en materia de eficiencia de energía. ENERGY STAR® es una marca comercial registrada en EE. UU. Microsoft y Windows son marcas comerciales registradas o marcas comerciales de Microsoft Corporation en los EE. UU. o en otros países. Word y Excel son productos de Microsoft Corporation en los EE. UU. Apple, el logo de Apple, Mac, Mac OS y Photo son marcas registradas de Apple Inc. Adobe, el logo de Adobe, Acrobat y Adobe Reader son marcas comerciales registradas o marcas comerciales de Adobe Systems Incorporated. ISIS™ es una marca comercial registrada de EMC Corporation en los EE. UU. Intel, Pentium e Intel Core son marcas comerciales registradas o marcas comerciales de Intel Corporation en los EE. UU. y otros países. PowerPC es una marca comercial de International Business Machines Corporation en los EE. UU., otros países o ambos. ScanSnap y el logo de ScanSnap son marcas comerciales de PFI LIMITED. ABBYY™ FineReader™ 8.x Engine © ABBYY Software House 2008. OCR por ABBYY Software House. Todos los derechos reservados. ABBYY, FineReader son marcas comerciales de ABBYY Software House. Los otros productos y nombres de compañías que aparecen en este folleto son marcas registradas de las compañías respectivas. Todas las declaraciones hechas aquí son válidas sólo en EE. UU. para residentes de EE. UU., están basadas en condiciones operativas normales, han sido proporcionadas con fines informativos exclusivamente y no pretenden establecer ninguna garantía implícita de comerciabilidad o idoneidad para un fin particular. Fujitsu Computer Products of America, Inc. se reserva el derecho de modificar en cualquier momento y sin aviso previo estas declaraciones, nuestros productos, sus especificaciones de funcionamiento, la disponibilidad, precio y garantía, postgarantía y los programas de servicio. DS38600309

Apile. Escanee. ¡Listo!



El ScanSnap S1300 portátil brinda a los usuarios de PC y Mac herramientas para ser productivos y librarse del papel... en cualquier parte.

PC

ScanSnap Organizer 4.1 brinda a los usuarios de PC una forma conveniente de almacenar, administrar y ver archivos PDF y JPEG, así como también de realizar la edición posterior al escaneado, ingresar palabras clave y convertir a PDF con búsqueda.



CardMinder 4.1 brinda a los usuarios de PC una forma rápida de capturar ambos lados de una tarjeta de visita, extraer automáticamente la información y exportarla a Outlook, Act! y otros programas de gestión de contactos.

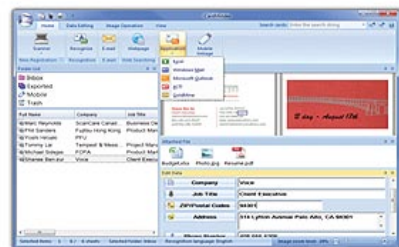

Menú rápido de ScanSnap para PC

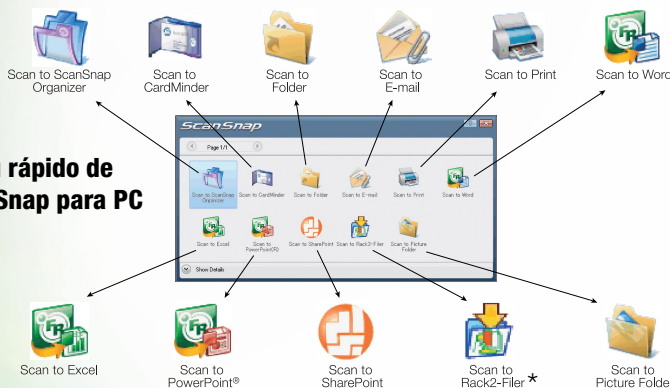

Mac

El escaneo a funciones permite a los usuarios de Mac administrar de forma flexible sus archivos PDF, PDF con búsqueda y JPEG. Los operarios pueden almacenar el contenido en una carpeta, una carpeta de la red, iPhoto e incluso directamente en su cuenta de iDisk.

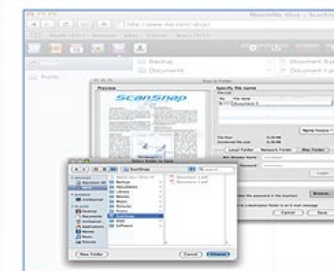

Cardiris brinda a los usuarios de Mac una forma conveniente de escanear sus tarjetas de visita y exportar la información de contacto directamente a la Libreta de direcciones o a Entourage.

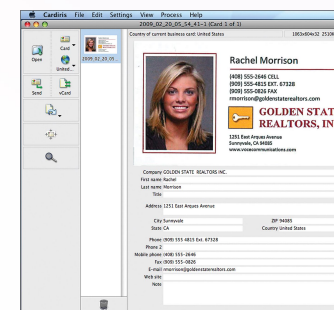

Menú rápido de ScanSnap para Mac

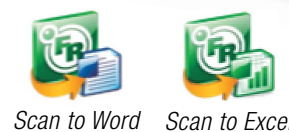
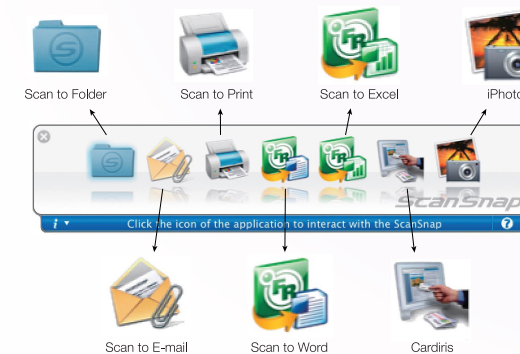

ABBYY FineReader para ScanSnap brinda a los usuarios de Windows y Mac la capacidad de escanear mediante un único botón, directamente a archivos editables de Microsoft Word y Excel.

Funciones automáticas de ScanSnap

Detección automática de colores

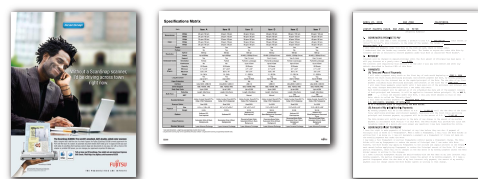

Color, escala de grises y monocromático

Función automática de calidad

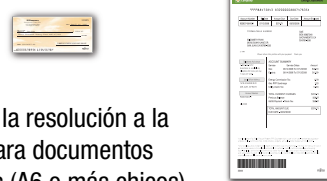

Aumenta la resolución a la óptima para documentos pequeños (A6 o más chicos)

Detección automática del tamaño del papel

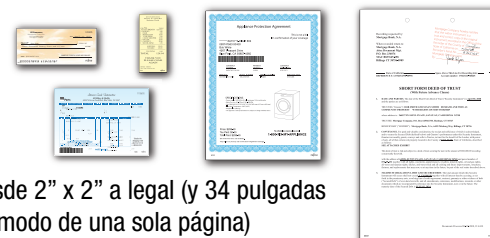

Desde 2" x 2" a legal (y 34 pulgadas en modo de una sola página)

Alineación y orientación automática



Endereza documentos inclinados y ayuda a rotar los que estén al revés

Función automática de palabra clave



Utilice un resaltador estándar en los documentos para extraer palabras clave automáticamente

*La licencia de Rack2-File 5.0 se incluye con ScanSnap S1300 Deluxe Bundle únicamente (Parte: PA03603-B015).